

설교노트 **혼자가 아닌 우리 3: 기쁨이 넘치는 사귄 공동체**
 빌립보서(Philippians) 2:1-5, 설교자: 권준 목사(James Joon Kwon)

● **들어가기**

교회는 하나님 나라, _____을 경험하는 가장 _____한 곳이요, _____이 넘치는 곳이 되어야 합니다.

● **묵상하기**

첫째, _____을 이루겠다고 결단하십시오. (2절)

둘째, 서로를 _____히 여기는 _____한 마음이 있어야 합니다. (3절)

셋째, 겸손의 _____을 보이신 예수님을 _____하십시오. (5절)

● **적용하기**

1. 바울의 권면 중에서 특히 지금 우리 공동체(순)와 내 삶에 필요한 것은 무엇이며, 어떻게 실천할 수 있나요?

2. 교만과 불순종의 마음이 올라올 때, 어떻게 해야 할까요?

교역자					
목사	이혜영	협동 목사	김규남	정가원	배병우
권 준	전주영	이구형	김성광	정선희	송훈식
김형균	정정인	이병일	김은혜	최유진	전황수
남현수	정찬길	장영준	김정기	사역자	홍보라
송영세	홍세늑	James Yoo	노실비	곽미화	홍윤석
심미정	John Kim	전도사	성환철	김준형	
이재우	Timothy Yi	권미순	장아련	박하연	

예배안내	
<p>Bothell campus - 남현수 목사 3727 240th St SE, Bothell, WA 98021 주일예배: 1부: 오전 8:00, 2부: 오전 9:40, 3부: 오전 11:30 ※ 2부는 동시통역이 제공됩니다. 온라인 라이브 주일예배: 오전 8:00, 오전 9:40, 오전 11:30 금요 성령집회: 오후 8:00/ 비전홀 바셀 새벽기도(월~금): 오전 5:30, (토): 오전 6:30/ 비전홀 NeWave(청장년 주일예배): 홍세늑 목사/ 오후 2:00/ 비전홀 코람데오(한어권 중고등부 주일예배): 홍세늑 목사/ 오전 9:40/ 비전홀 NEXT(영어권 중고등부 주일예배): Timothy Yi 목사/ 오전 11:30/ 비전홀</p>	<p>SonLight(유초등부 주일예배): 김정기 전도사, 노실비 전도사/ 오전 9:40, 오전 11:30, SonLight 예배실 (유아부 주일예배): 장아련 전도사/ 오전 9:40, 오전 11:30/ Nursery 예배실 Star Ministry(장애인 주일예배): 장영준 목사/ 오전 11:30/ 211호 Bothell campus building 2 3700 Monte Villa Pkwy, Bothell, WA 98021 New life Fellowship(영어 주일예배) 1부: 오전 9:30, 2부: 오전 11:30 수요 여성예배: 심미정 목사/ 오전 10:00/ 분당</p>
<p>Bellevue campus - 송영세 목사 24850 SE Issaquah-Fall City Rd, Issaquah, WA 98029 주일예배: 오전 10:00, 오후 12:00/ 분당 토요 새벽기도: 오전 6:30/ 분당 금요 공동체 예배: 오후 7:30/ 분당 중고등부 (한어권/영어권): John Kim 목사/ 오전 10:00/ NEXT Room</p>	<p>유초등부 Toddler(1살~3살): 정가원 전도사/ 오전 10:00, 오후 12:00 / Toddler Room 유초등부 Pre/PreK/ Kinder: 정가원 전도사/ 오전 10:00, 오후 12:00/ Pre-K Room 유초등부 Elementary (1st-5th grade): 정선희 전도사/ 오전 10:00, 오후 12:00/ Sonlight Room 대학 청년부: John Kim 목사/ 주일 오후 1:30/ NEXT Room</p>
<p>DownTown campus - 정찬길 목사 4540 15th Ave NE, Seattle, WA 98105 주일예배: 오후 1:30/ University Presbyterian Church 목요 찬양예배: 매주 목, 오후 8:00/ 빈야드교회 분당 4142 Brooklyn Ave NE, Seattle, WA 98105</p>	<p>새벽기도: 매일(월-토) 오전 6:00 & 7:00 장소: 6:00(Skype) - join.skype.com/MuvXu5R2x7RV 7:00(Skype) - join.skype.com/14PGOGOEKRR0</p>

설교, 웹사이트, 미디어 | www.hyungjae.org | [facebook](https://www.facebook.com/CCSHyungjae) | [soundcloud](https://www.soundcloud.com/ccs-media) | [YouTube](https://www.youtube.com/hyungjaetv) |



설교 링크 QR 코드입니다. 스마트폰의 'QR Code Reader'로 스캔하시면 설교를 보실 수 있습니다.

 [facebook.com/CCSHyungjae](https://www.facebook.com/CCSHyungjae)
 [soundcloud.com/ccs-media](https://www.soundcloud.com/ccs-media)
 [youtube.com/hyungjaetv](https://www.youtube.com/hyungjaetv)

주일예배 설교가 2부 예배 시 영어로 동시 통역되고 있습니다. 통역 수신기는 안내데스크에 비치되어 있습니다. English interpretation for the sermon is available for 2nd services. Headsets are located at the front desk.
 헌금은 예배 전에 로비에 있는 헌금함에 넣어 주십시오. 온라인(hjsservice.org)으로도 헌금하실 수 있습니다. Offering may be given online(hjsservice.org) or placed in the boxes located in the lobby.

 **시애틀형제교회** Tel:425.488.1004 / 3727 240th St, SE, Bothell, WA 98021



혼자가 아닌 우리 3
기쁨이 넘치는 사귄 공동체
 빌립보서(Philippians) 2:1-5
 권준 목사(James Joon Kwon)



권준 목사의 목양칼럼
사랑하는 형제에게

오늘도 의미 있는 삶을 살며

1월의 셋째 주입니다. 2023년이 시작되고 형제가 올해도 하나님의 복의 통로의 삶을 성실하게 잘 살아내고 있을 것을 기대하며 지내고 있습니다. 매일 똑같은 삶을 살더라도 그 삶에 하나님을 연관시키면 그 똑같은 삶에 큰 의미를 주게 됩니다. 형제의 삶이 의미 있고, 소중하다는 것을 오늘도 느끼고 믿게 되기를 기도하며 새로운 한 주를 시작합니다.

지난 주 형제는 2023년 선교를 위한 작정을 하였습니다. 우리가 다른 것은 안 하더라도 선교사를 후원하고 선교지를 돕는 일은 전 교회 적으로 하여 왔습니다. 팬데믹 상황에서 어려워진 곳이 많아지고, 선교지에서 나와야 하는 분들도 많이 있습니다. 그래서 선교사님들이 그곳을 돕고 후원할 수 있도록 더 많이 도왔고, 우리의 재정을 흘려보냈습니다. 그런 일들이 가능하였던 것은 우리 교회가 세상을 축복하고 하나님의 복을 세상에 나누는 복의 통로로 존재한다는 것을 믿는 형제가 있기 때문일 것입니다.

제가 23년간의 목회를 하다 보니 결과를 보는 일이 참 많아졌습니다. 10년 미만의 기간에는 끝을 알지 못하고 어떠한 열매를 맺을지 알지 못하며 하던 일이 많이 있었습니다. 그러나 지금은 그 전에 했던 일들에 관한 결과를 보는 일이 많다 보니 무엇에 더 집중해

야 하는가와 어떤 일이 쓸 곳 없는 일인가에 대해 알게 되는 지혜와 경륜이 쌓였다는 말을 할 수 있을 것 같습니다. 물론 다 알고 있다고 말하는 것은 아니지만 젊은 시절의 저와는 다르다는 것입니다.

제가 앞으로도 많은 결정을 내릴 것이고, 새로운 일들을 시도할 것입니다. 그리고 그 결과를 다 보지 못하고 은퇴를 할 수도 있을 것입니다. 그렇지만 순간순간 함께 하셨던 하나님의 능력을 힘입어서 그리고 지금까지 쌓아왔던 지혜를 바탕으로 결정과 시도를 할 것입니다. 한 가지 확실한 것은 우리 교회가 세상을 축복하고, 하나님의 복을 이 땅에 연결하는 축복의 통로가 되는 것입니다. 그 확실한 목적 한가지 붙들고 오늘도 형제와 저는 주어진 삶을 살아갈 것입니다.

매년 똑같은 일을 하고, 매주 똑같은 예배를 드리고, 매주 같은 떡을 먹을지라도, 이 한 가지 한가지가 모여 의미 있는 삶을 만들어 나간다는 것을 믿습니다. 그리고 형제는 이 의미 있는 삶을 사는 사람들입니다. 그래서 호흡하는 생명을 주시고, 나가서 일할 수 있는 일터와 사랑할 수 있는 가족들을 주시고, 함께 삶을 나눌 교회를 주신 것에 감사하며 오늘도 감사와 영광을 하나님께 올려 드립니다. 하나님 감사합니다. 예수님 사랑합니다.



온라인 등록

2023 신년사경회

시편에서 배우는 신앙의 언어

강사: 박성현 교수(고든콘웰 신학교)

일시: 1/16(월)-1/20(금), 오후 7:30

장소: 바셀캠퍼스 빌딩1 본당

현장 참가비: \$20

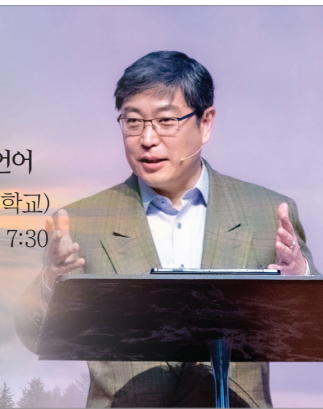

예배

새벽기도회: 매주 월-금, 오전 5:30/토, 오전 6:30, 비전홀
금요성령집회(1/20): 오후 8:00, 비전홀
주일예배(1/22): (4): 공경함이 있는 가정 공동체 (에베소서 6:1-3)

새가족

새가족 등록 안내
처음 오신 분들을 환영합니다. 오늘 처음 방문하신 분들은 새가족실 (201호)에서 친교의 시간이 있습니다.

이름	시
고효영	Seattle
박인식 / 최지선	Lynnwood
조영한 / 송주연	Kirkland
심정근 / 김원미	Lynnwood
이범준, 김은미	Redmond
주세현 / 박보혜	Seattle

감사

간식

1부: 김인순, 김서영, 김의현, 강정자
2부: 유승희, 이동영/박소현, 김진호/임서진, 양원정
3부: 임중빈/진리, 김은신, 권오경, 김보경
간식(떡) 섬김 신청: 생일, 기념일, 추도일 등에 성도들과 함께 교제를 나누시기 원하는 분은 로비에 비치된 간식표에 기입해 주십시오.

가정

아버지학교 아부다비 아웃리치
아부다비 현지 목회자들 대상으로 아버지학교 진행.
·기간: 1/15(주일)-18(수)
·참가자: 이재우 목사 외 10명

교육

NEXT Winter Retreat
·일시: 2/18(토)-2/20(월)
·장소: Miracle Ranch
·등록: 1/1 부터, NEXT 예배 후 로비
코람데오 겨울 수련회
·일시: 2/10(금) - 2/12(주일)
·장소: Lake retreat center
·강사: 문소운 목사 (남가주 사랑의 교회)
·등록: <https://tinyurl.com/4y42cemw>

선교

선교사 방문
조한홍 선교사: 교제를 원하시는 분은 선교부로 연락 바랍니다.
·문의: 조성용(206.775.5511)

양육

통큰통독 성경 통독 클래스
일시: 1/26(목), 오전 10:00 (16주 과정)
장소: 바셀캠퍼스 빌딩2, 102호
강사: 권미순 전도사
교재: 통큰통독(주해홍 지음)
*형제 서점에서 구매할 수 있습니다.
등록: 1/15, 1/22(주일) 각 예배 후 로비
문의: 신제니(206.940.1004)

2023 GEFLAB
라틴아메리카 교육선교대회 를 위한
탈북 자매들 간증 집회
일시: 2023년 1월 22일(주) 오후 5시
장소: 형제교회 (시애틀 교계연합)
3727 240th St SE, Bothell, WA 98021
윤성미 정유나
김소연 이채원

탈북 자매들 초청 간증집회

2023년 라틴아메리카 교육선교대회를 후원하기 위하여 사단법인 글로벌선진교육에 “탈북 자매들(체널A 이.만.갑.출연진) 초청 찬양 및 간증집회”를 개최합니다. 다음 세대를 일으키는 행사에 성도님들의 많은 관심과 참여를 바랍니다.

일시: 1/22(주일), 오후 5시
장소: 본당



코너스톤 구정 사랑의 떡 도시락

코너스톤에서 회원분들을 위해 구정 사랑의 떡도시락을 준비했습니다.

1/15(주일) 각 예배 후 코너스톤 부스에 오셔서 받아주세요

새해 복 많이 받으세요 ~



2023년 여성 예배 시작 (당일 웹사이트를 통해 온라인으로 예배 가능)

·말씀: 1/18 남현수 목사 -다름으로 하나됨(고후 13:13)
1/25 심미정 목사
·일시: 1/18(수), 오전 10:00
·장소: 바셀 캠퍼스 빌딩2, 예배실
·자녀케어: 1살 이상-5살 미만
·문의: 김비비안(206.697.5071), 김성은(425.459.7178)

2022 Tax 보고용 현금 내역서 신청

hjservice.org 에 가입하시면 2022년도 현금 내역서를 직접 PDF 로 내려 받으실 수 있습니다. 컴퓨터 사용이 힘든 분은 주일에 교회 사무실에서 신청해 주십시오.

선교헌금 작성

‘가든지 보내든지’

선교는 주님이 주신 사명입니다. 우리의 마음을 모아 동참할 때 협력하여 선을 이루는 열매를 맺게 될 것입니다.

‘주님, 제가 선교사입니다’

