



권준 목사의 목양칼럼
사랑하는 형제에게

온 열방의 모든 교회들을 위해 우리를 부르셨다!

6월의 첫 주입니다. 올해가 벌써 반 가까이 지나가고 있다는 것이 믿어지지 않는 날 들입니다. 숨 가쁘게 뛰어다니다 보니 주변을 돌아볼 겨를없이 지내 온 것은 아닌가 생각하며 나의 우선순위와 내가 놓치지 말아야 하는 것들을 다시 정리해 보는 시간을 가졌습니다. 중요한 것을 소홀히 하지 않고 가장 최선의 것을 선택할 수 있는 지혜를 소유하길 기도하며 새로운 한 주를 시작합니다.

지난 5월 어머니 주일에 우리 교회 3부 예배를 영어로 드리는 예배로 전환한다는 선포를 한 후 마음에 부담이 좀 있었습니다. 물론 우리 교회의 성도들을 믿는 마음은 있었지만 그래도 불편하게 생각하는 분들이 있을 것을 예상하였습니다. 그런데 제가 예상했던 것을 뛰어넘게 많은 성도가 영원의 메시지를 보내 주시며 기뻐해 주셔서 저에게 큰 격려가 되었습니다.

우리 교회가 그냥 평범한 이민교회였다면 예상되는 반응은 이런 것이었을 것입니다. “이 나이에 영어 배우라는 것이냐?” “늙으면 교회도 오지 말라는 소리냐?” “왜 매일 다음 세대 다음 세대 타령이냐, 교회 잘 나오고 있는 우리나 잘해 주라.” 슬프게도 이런 비슷한 반응에 주눅이 들어 해야 하는 사역을 하지 못하는 이민 교회가 많이 있습니다.

우리 교회의 문화는 성도님들의 마음에 ‘하나님 나라 확장’과 교회의 부흥을 위해 내가 할 수 있는 일이 있다는 것이 감사하다’라고 여기는 것입니다. 그것이 불편한 시간을 택해 예배를 드리는 것이나, 멀리 주차하고 걸어오는 것이나, 사역이나 선교지, 선교사를 위해 헌금하는 것 등입니다. 몸으로 헌신할 수 있다면 가까이 헌신하고, 물질도 드릴 기회가 있다면 그것도 기쁨으로 하는 것이 바로 우리 교회의 문화입니다. 제가 사역이나 선교지를 위해 가까이 드리자고 했을 때, 한 번도 부끄러웠던 적이 없었던 것은 형제가 그때마다 넘치게 채워 주셨고, 또 함께하여 주셨기 때문이었습니다.

형제교회는 다음 시대를 준비하며 이번 주 일 3부에 영어로 예배를 드리기 시작합니다. 준비를 열심히 하고 있지만, 예상 못했던 많은 일이 일어날 것입니다. 그러나 제가 믿는 것은 형제와 저는 이 일들을 지혜롭게 잘 해결해 나갈 것이고, 미주의 한인 이민교회뿐 아니라, 타 문화권의 교회들도 영감을 주는 교과서가 될 것입니다. 하나님께서 한인교회뿐 아니라, 온 열방에 흩어져 있는 이중 문화권 교회들을 위해 우리 교회를 사용하시는 것이 감사하고 황송할 따름입니다. 함께 이 일에 동참하는 형제를 축복합니다. 우리의 모든 예배에 하나님의 영이 함께하시기를 기도합니다.

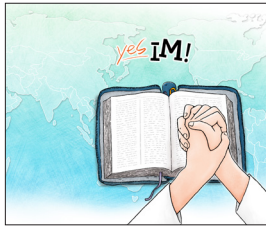

6월 양육강좌 안내

과목: 하박국 강해
강사: 김형균 목사
시간: 6/7-28(매주 수요일) 오후 7:30
장소: 바셀 캠퍼스 다이브홀
* 하나님의 구속사적 섭리 안에서 하박국서를 살펴봅니다.

예배

새벽기도: 월-금/오전 5:30, 토/오전 6:30
금요성령집회(6/9): 오후 8:00, 비전홀

새가족

처음 오신 분들을 환영합니다. 오늘 처음 방문하신 분들은 새가족실(201호)에서 친교의 시간이 있습니다.

이름	시
이아론/조정숙	Mukilteo
김교문/이양숙	Lynnwood
장설리	Lynnwood

감사

간식
1부: 김기인, 조희숙, 안종훈, 홍철희
2부: 김태일, 박현희, David Kwak, 오영훈
3부: 여일, 김현수, 김지애

구제 공홀

밀알 참기름 판매
·일시: 6/4(주일)
·가격: 참기름 \$30, 들기름 \$35
구제공홀 사역 봉사자 모집
암환우회, 밀알 사역 혹은 동지 선교회를 함께 섬기실 분을 모집 합니다.
·문의: 서길석(206.512.0959)

수요여성예배

·일시: 6/7(수), 오전 10:00
·설교: 김형균 목사
·장소: 바셀 캠퍼스 빌딩2, 예배실
·자녀 케어: 1살 이상부터 전 연령대
·문의: 이미혜 (206.949.7259)

공동체

교구장/순장 임명
1 공동체: 린우드 1-3 권무성 순장
2 공동체: 에버렛 2-1 송승재 교구장
에버렛 2-2 오세훈 순장
머킬티오 1-1 최선화 순장
3 공동체: 커클랜드 박수희 순장
뉴웨이브 김주형 순장
4 공동체: 벨뷰4-3교구 이기연 순장
벨뷰4-5교구 김수현 순장

선교

선교사 방문: 조계진 선교사 : 5/26-6/9
·교제 신청: 조성용 (206.775.5511)
2023년 선교 일정
·캄보디아 VBS, 김나현 선교사, 7/24-8/3
·대추 컴미션 농장, 이재환 선교사, 9/3-9
·의료 선교, 김나현 선교사, 9/1-9

교육

코람데오 PTA 중보 기도회
·일시: 6/4(주일) 오전 11:00-오후 12:00
·장소: Portable D2
·문의: 김효진(678.549.7091)

기타

교역자 동정: 권준 목사, 엘레이 Talbot 신대원 강의, 6/5-7
교역자 동정: 심미정 목사, 국제전도폭발 임상훈련, 켈거리 한인장로교회, 6/5-6/8
형제서점 봉사자 모집
·봉사 시간: 3부 예배 후(오후 12:40-1:15)
·문의: 조신실(253.583.4648)
생명의 삶 6월호 판매: 주일 각 예배 후 서점

Community Church of Seattle
3727 240th Street SE
Bothell, WA 98021
TOONTOWN KINGDOM
Register by June 18th

TOONTOWN JR.
PreK, K, 1st (upcoming)
July 5-7
9:30am-1:00pm

TOONTOWN
Grades 2-6 (upcoming)
July 10-13
9:30am-2:30pm

TOONTOWN CARNIVAL
July 14
5:30pm-8:30pm



상반기 새가족만찬

·일시: 6/25(주일), 오후 5:00-7:00
·대상: 9/1/2022년 이후 등록된 가정으로 온라인 새가족 강의를 수료하신 분(차일드케어 제공)
·장소: 바셀 캠퍼스 빌딩1 본당
·문의: 6/11까지 안내데스크에 RSVP를 신청해 주세요.
·이메일 문의: newfamily@hyungjae.org
·전화 문의: 이토마스(206.227.9204)

Northwestcoast 노회 총회

·일시: 6/7-8
·장소: 시애틀형제교회
·대상: 형제교회가 속해 있는 미국장로교 노회 전체 노회원

2023 학원목회 컨퍼런스

·일시: 6/12-14
·장소: 시애틀 형제교회
·주제: 21세기를 관통하는 Narrative Impact



형제교회 다음 세대를 위한 기도 모임

·일시: 6/8 (목) 오후 7:00 - 8:30
·장소: 비전홀
·내용: 중보기도에 대한 강의와 실습을 통해 중보기도의 이론과 실재를 경험하기
·대상: 다음 세대 중보기도에 관심있는 분 누구나