

# BELLEVUE CAMPUS

## 예배

**말씀:** 송영세 목사  
**설교:** 돌아온 탕자의 비유(누가복음 15:11-24)  
**토요 새벽 기도:** 매주 토요일 오전 6:30  
**금요찬양집회:** 10/25(금), 오후 8:00/ 분당 (한달에 한번)  
**통역 서비스:** 오전 10:00 (1부 예배) 제공

## 새가족

**새가족 환영**  
 오늘 벨뷰캠퍼스에 처음 오신 분들을 환영합니다.

이름(Name)	도시(City)
김성환/이경수	N/A

## 감사

**간식:** 이수녕, 최대식, 김경희, 김구

## 임직자 스쿨

·일시: 10/13(주일) 2부 예배 후 오후 1:30 -3:00  
 ·장소: (구) Next Room 에서 마지막 모임 가집니다.  
 ·문의: 유승 팀장 (425.802.3814)

## 2024년 벨뷰캠퍼스 리더십 수련회

·일정: 11/1(금) 오후 5:00 -2(토) 오후 4:00  
 ·대상: 교역자, 장로, 권사, 집사, 순장 교구장, 각 사역 팀장, 임직자 가족  
 ·장소: Lake Retreat Camp  
 ·회비: \$50 (person)

## ISOM

다음 워샷은 10월 15일(화) 오후 7:30 PM 입니다.  
 ·문의: 김은정 간사(213.220.4666)

## 일대일제자양육

**동반자반 수시로 모집합니다.**  
 일대일 양육자는 동반자와 만남을 시작할 때와 끝날 때 꼭 팀장께 말씀해 주세요.  
 ·문의: 김지에 팀장(310.357.4743)

## 교육

**유아실 오픈:** 0-2세 자녀 가족을 위한 Room  
**Toddler Pre/PreK/Kinder**  
 ·문의:김지원 전도사 (425.949.9862)  
**Sonlight: Elementary (1-5 학년)**  
 ·문의: 정선희 전도사 (253.394.1890)  
**NEXT (중고등부) 예배**  
 ·10/27 NEXT 예배는 임직식 관계로 2부(12시)에 있습니다.  
 ·문의: 강영수 전도사 (425.770.0485)  
**대학 청년부 모임**  
 ·매 주일 2부 예배 후, Sonlight Room  
 ·문의: 오상환 전도사 (425.381.5547)  
 ·Assistant Pastor: Mary Lee 전도사 (253.653.7855)

## 임직식

**벨뷰캠퍼스 임직식**  
 ·일시: 10.27(주일) 2부 예배시 (오후 12:00)  
 ·장소: 벨뷰캠퍼스 분당

가능한 2부에 많이 참여하실 수 있기를 바랍니다. 예배 후 임직자들이 대접하는 도시락 식사를 나누고 축하하는 시간을 가지겠습니다

## 예배안내

**Bothell campus** - 남현수 목사  
 3727 240th St SE, Bothell, WA 98021  
 주일예배: 1부: 오전 8:00, 2부: 오전 9:45  
 3부: 영어 예배-오전 11:45  
 ※ 2부는 영어, 3부는 한국어로 동시통역을 제공합니다.  
 온라인 라이브 주일예배: 오전 8:00, 오전 9:45, 오전 11:45  
 금요 성령집회: 이해영 목사/ 오후 8:00/ 비전홀  
 바셀 새벽기도(월~금): 오전 5:30, (토): 오전 6:30/ 비전홀  
 NeWave(청장년 주일예배): 홍세늑 목사/ 오후 2:00/ 비전홀  
 코람데오(한어권 중고등부 주일예배): 홍세늑 목사/ 오전 9:45/ 비전홀

**Bellevue campus** - 송영세 목사  
 24850 SE Issaquah-Fall City Rd, Issaquah, WA 98029  
 주일예배: 오전 10:00, 오후 12:00/ 분당  
**토요 새벽기도:** 오전 6:30/ 분당  
**금요 찬양 예배:** 오후 8:00/ 분당 (한 달에 한 번)  
**중고등부 (한어권/영어권):** 강영수 전도사/ 오전 10:00/ NEXT Room

**DownTown campus** - 정찬길 목사  
 4540 15th Ave NE, Seattle, WA 98105  
 주일예배: 오후 1:30/ University Presbyterian Church  
**목요 찬양예배:** 매주 목, 오후 8:00/ 빈야드교회 분당  
 4142 Brooklyn Ave NE, Seattle, WA 98105

**새벽기도:** 매일(월-금) 오전 6:00 & 7:00  
 장소: 6:00(Skype) - join.skype.com/MuvXu5R2x7RV  
 7:00(Skype) - join.skype.com/14PGOGOEKRRO  
**토요 새벽기도:** 매주(토) 오전 6:30  
 장소: 아델포스홀 (4141 University Way NE, Seattle, WA 98105)

NEXT(영어권 중고등부 주일예배): Timothy Yi 목사/ 오전 11:45/ 비전홀  
 SonLight(유초등부 주일예배): 김경기 전도사, 노실비 전도사/ 오전 9:45, 오전 11:45, SonLight 예배실  
 (유아부 주일예배): 장아련 전도사/ 오전 9:45, 오전 11:45/ Nursery 예배실  
 Star Ministry(장애인 주일예배): 장영준 목사/ 오전 11:45/ 211호  
**Bothell campus building 2**  
 3700 Monte Villa Pkwy, Bothell, WA 98021  
**수요 여성예배:** 김형균 목사/ 오전 9:40/ 워싱턴 (봄예배: 3/6 /24- 5/22/24)

**유초등부 Toddler(1살-3살):** 김지원 전도사/ 오전10:00, 오후 12:00 / Toddler Room  
**유초등부 Pre/PreK/ Kinder:** 김지원 전도사/ 오전 10:00, 오후 12:00/ Pre-K Room  
**유초등부 Elementary (1st-5th grade):** 정선희 전도사/ 오전 10:00 , 오후 12:00/ Sonlight Room  
**대학 청년부:** 오상환 전도사/ 주일 오후 1:30/ NEXT Room

교역자					
목사 권 준 김성환 김형균 남현수 송영세 이재우	이해영	협동 목사 이구형	김성광	정선희	서동기
	전주형		김은혜	최유진	송훈식
	정정인	장영준	김경기	Mary Lee	홍보라
	정찬길	James Yoo	김지원	사역자 곽미화	홍윤석
	홍세늑	전도사	노실비		김준형
	Andy Gwak	강영수	성한철	박하연	Malo Fegauiai
	Timothy Yi	권미순	오상환	배병우	
	김규남	장아련			

**설교, 웹사이트, 미디어** | www.hyungjae.org | facebook | YouTube |



설교 링크 QR 코드입니다. 스마트폰의 'QR Code Reader'로 스캔하시면 설교를 보실 수 있습니다.



facebook.com/CCSHyungjae



youtube.com/hyungjaetv

주일예배 2부 예배에 영어로 통역을 제공하며, 3부 예배에 한국어로 통역을 제공합니다.  
 English/Korean interpretation for the sermon is available for 2nd, 3rd services.  
 Headsets are located at the front desk.

헌금은 예배 전에 로비에 있는 헌금함에 넣어 주십시오. 온라인(hjservice.org)으로도 헌금하실 수 있습니다.  
 Offering may be given online(hjservice.org) or placed in the boxes located in the lobby.

 Tel:425.488.1004 / 3727 240th St. SE, Bothell, WA 98021

# HYUNGJAE WEEKLY

하나님의 나라가 이 땅에 실현되는 예수 공동체  
 | 가정이 세워지는 공동체 | 신앙이 성숙되는 공동체 | 성령이 역사하는 공동체 | 선교에 동참하는 공동체 |

53-40 10. 13 . 2024



para  
bles  
PRACTICAL

비유로 비우다



비유로 비우다 (3)

## 돌아온 탕자의 비유

누가복음(Luke) 15:11-24

송영세 목사



## 고 김정미 장로를 추모하며

호주 시드니에서 형제에게 문안합니다. 한국에서의 사역 다 마치고 지난 목요일 밤 비행기로 호주에 와서 새순교회 집회와 목회자 멘토링을 섬기고 있습니다. 이민자들의 땅인 호주에서 믿음을 지키며 살고 있는 교민들과 그 교민들을 섬기는 목회자들의 삶에, 제 말씀 선포와 멘토링이 도움이 되기를 기도하며 새로운 한 주를 시작합니다.

지난주 우리 교회는 사랑하는 한 지체를 하나님 나라로 떠나보냈습니다. 고 김정미 장로님의 천국 환송 예배가 월요일에 있을 예정입니다. 제가 한국으로 떠나기 전날 병원으로 찾아뵈었을 때만 해도 회복될 수 있을 것처럼 보였습니다. 그래서 좋은 소식이 있을 것이라 생각하고 떠났는데, 그 만남이 이 세상에서의 마지막 만남이었다는 사실이 믿기지 않습니다.

고 김정미 장로님은 정말 신실하고 부지런하신 분이었습니다. 궂은일을 마다하지 않으시고, 집안 식구들 돌보며, 교회 식구들 보살피는 일에 몸을 아끼지 않으셨습니다. 우리 교회에 그분의 밥을 먹어 보지 않은 분이 없을 정도로 많은 분들을 섬기셨고, 제가 하와이 DTS에 섬기러 갈 때마다 떡볶이 재료를 다 준비해 주셔서 온 캠퍼스가 요란하게 떡볶이 파티를 하곤 하였습니다. 지난 6월 알래스카 집회를 떠날 때도 재료를 준비하여 주셔서 집회에 오신 분들이 떡볶이를 먹으며 정말 행복해하던 모습이 떠오릅니다. 비록 장로님이 만난 적은 없는 분들이지만, 장로님이 베푸신 사랑의 섬김은 열방에 흩어져 있는 많

은 지체들에게 격려와 사랑, 그리고 추억으로 기억될 것입니다.

이제 고 김정미 장로님은 천국에서 하나님의 딸로 사시고 계실 것입니다. 이 땅에서 모든 수고의 열매들을 보며 주님과 함께 기뻐하고, 존귀한 하나님의 딸로서 평안을 누리고 있을 것을 믿습니다. 다만 우리는 너무나 갑작스러운 이별 때문에 슬프고 안타깝고 기가 막힌 상황이지만, 이 모든 수고의 날들 끝에 하나님께서 안식을 주셨다는 믿음으로 이 슬픔을 하늘의 기쁨으로 승화시키려 합니다.

사랑하는 형제여, 우리는 모두 유한한 인생을 사는 사람들입니다. 하나님께서 부르시면, 나이와 건강 상태에 상관없이 주님 품으로 가야 할 사람들입니다. 그래서 이 땅에서의 삶을 후회도 없이, 여한 없이 사랑하고 베풀며, 힘을 다해 주님을 사랑하며 살아야 할 것입니다. 저는 그렇게 살고 싶습니다. 내일 눈을 뜨지 못할 때를 대비하여 오늘 나에게 주어질 하루를 가장 값지게 살기를 원합니다.

고 김정미 장로님은 마지막 순간까지 신실하고 충성된 삶을 사셨습니다. 그 삶의 모습을 저는 오래도록 기억할 것입니다. 그리고 저도 마지막 숨이 다 할 때까지 신실하고 충성된 삶을 살기를 다시 다짐합니다. 형제에게도 고 김정미 장로님이 삶으로 남기신 메시지를 가슴으로 전달되기를 기도합니다. 형제의 삶도 후세의 오고 올 세대들에게 메시지가 되기를 기도 합니다. 사랑하고 축복합니다.



**[찬양예배]**  
**“더 멀리, 더 깊이, 더 넓게”** (마 5:38-42)  
 ·일시: 10/20(주일) 오후 2:00  
 ·장소: 바셀캠퍼스 빌딩1, 본당  
 ·인도자: 정정인 목사 ·설교자: 남현수 목사



**[시애틀 47기 아버지학교]**  
**봉사자 및 지원자 모집**  
 ·일시: 11월 2, 9, 16일(토) 오후 2:00, 17일(주일) 오후 4시  
 ·장소: 형제교회 빌딩1 비전홀  
 ·등록하기: QR 코드  
 ·준비모임: 10/8(화) 저녁 6:30, 비전홀  
 ·문의: 장오영(425.698.7506)



### 예배

**다음 주일 예배(10/20):** 1, 2부- 남현수 목사, 3부-Alex Rhie 목사  
**금요성령집회(10/18):** 오후 8:00, 비전홀, 이혜영 목사  
**새벽기도회:** 월-금 오전 5:30, 토 오전 6:30, 비전홀

### 새가족

**지난 주 등록**  
 환영합니다. 오늘 처음 방문하신 분들은 새가족실(201호)로 오시면 교회 등록과 안내를 받으실 수 있습니다.

이름(Name)	도시(City)
이승환/김정원	Renton
이성환/이윤미	Auburn
정구현/김수민	Edmonds

### 감사

**간식**  
 1부: 황선경, 이형종/지태숙, 한정숙, 김석동  
 2부: 노정호, 김영혁, 이종만, 정주영  
 3부: Brian Rhyu

### 수요여성 가을예배

**“너 하나님의 사람아”** (딤후 6:11-16)  
 ·말씀: 정정인 목사  
 ·일시: 10/16(수), 오전 9:40-오후 12:00

### 교육

·장소: 빌딩2 예배실  
 \*Child Care 제공  
 ·문의: 김성은(425.459.7178)

### Family Fall Festival 캔디 도네이션

Family Fall Festival을 위해 캔디 도네이션 받고 있습니다. 후원해 주시는 모든 캔디는 포장지 뜯기지 않은 새것으로 부탁드립니다. 후원 캔디들은 Sonlight 데스크로 가져 오시면 됩니다.

**Family Fall Festival**  
 ·날짜: 10/31(목)  
 ·시간: 오후 5:00-8:00

### 기타

**소천/천국환송예배:** 故 김정미 장로(김의현 장로 아내), 10/7 소천, 향년 66세, 2공동체  
 ·일시: 10/14(월) 오후 7:00  
 ·장소: 바셀캠퍼스 빌딩1  
**소천:** 故 김순아 성도, 이재원 장로(이선욱 권사) 모친, 향년 94세, 10/12 한국에서 소천 되셨습니다. 3공동체  
 ·장례식장: 동국대 병원(가족장)  
 ·집례: 일산 예일교회  
 · 10/14 입관 예배  
 · 10/15 발인 예배



**2024 임직식**  
 ·일시: 10/27(주일), 오후 4:00  
 ·장소: 바셀캠퍼스 빌딩1, 본당  
**[임직자 명단]**  
 ·장 료: 강철, 권무성, 김병우, 김용주, 김응훈, 박덕우, 이봉준, 김정연  
 ·사역장로: 이호근  
 ·권 사: 노혜라, 윤은영, 이선아, 임서진, 임진이  
 ·안수집사: 강상우, 권오준, 김용배, 오태욱, 윤태립, 이동환, 이진규, 진민준, 김성경, 김지영, 김현아, 남현수, 신수연, 오숙, 오현정, 이명진, 이호연, 조지숙, 천희선

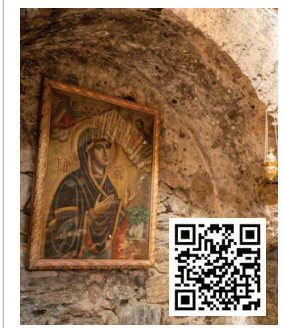

**2025 튀르키예 아웃리치 + 비전트립**  
 ·현지인 사역자 가족 수양회 일정: 1/20-24 (4박 5일)  
 ·봉사 내용: 가정 사역, 데코, 어린이/청소년 사역, 메디칼/덴탈/한방 사역 외 기타 봉사  
 ·수양회 비용: \$435 (교회서 지원함)  
 ·비전트립 일정: 1/24-31(7박 8일) 계시록 7교회 탐방 (선착순 40명)  
 ·비전트립 참가비용: \$1,800+항공료 (본인 부담)  
 ·문의: 이재우 목사(alexrhie@hyungjae.org)



**독감 예방 접종**  
 ·일시: 10/13(주일) 각 예배 후  
 ·장소: 바셀캠퍼스 빌딩1, 3층 발코니  
 ·비용: \$20  
 ·문의: 교회 사무실(425.488.1004)

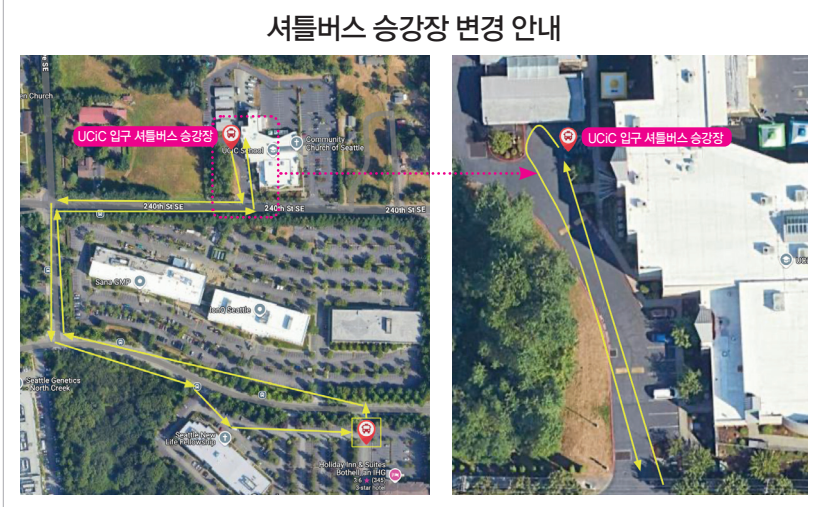

### 셔틀버스 승강장 변경 안내

